

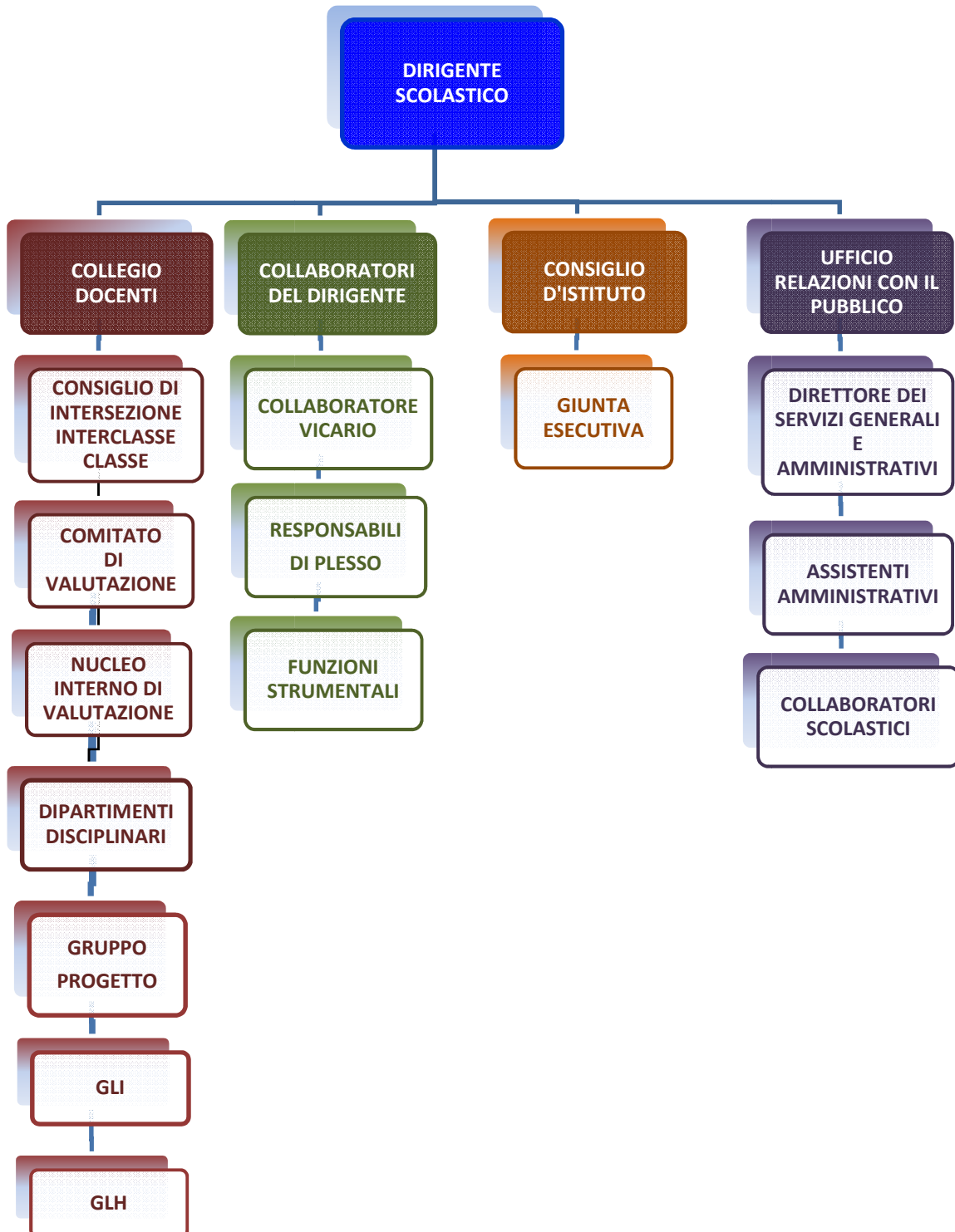

ORGANIGRAMMA 2019/20



CONSIGLIO DI ISTITUTO

COMPONENTE GENITORI	COMPONENTE DOCENTI	COMPONENTE A.T.A.
GIUSEPPINA STROZZA AGOSTINO DE FRONZO RENATA CASELLE MADDALEMA INTANA ALFONSO PASSANNANTE KATIA FERRENTE	MARIA CERONE LUCIA CITTADINI FAUSTINA GRANITO MARIA MUSTO GIANNA RUSSO MARIA ANNA STANTE	BIAGIO BALICE

DIRIGENTE SCOLASTICO E SUO STAFF

DIRIGENTE SCOLASTICO	COLLABORATORI	RESPONSABILI DI PLESSO	D.S.G.A.
Vincenzo BRUNO	Maria Teresa SAVINO Maria CERONE	Maria Teresa SAVINO Maria CERONE Maria FERRENTE	Marianna BRUNO

COLLEGIO DEI DOCENTI

Scuola dell'Infanzia	
Maddalena BUONVICINO Lucia E. R. CITTADINI Donata R. COVIELLO Rossella D'ADAMO Maria M. DI BATTISTA	Sonia DIBENEDETTO Maria FERRENTE Filomena GARRIPOLI Antonio TAMARAZZO
Scuola Primaria	
Maria L. ACUCELLA Tiziana ALVINO Maria CERONE Serena CHIEPPA Raffaella CLEMENTI MARIA CORVASCE Donata R. COVIELLO Anna Maria DI NOIA Ida G. FILIZZOLA Faustina GRANITO Gemma LOSACCO	Ermelinda MANIERI Michele MORELLI IDA MUSTO Lucia MUSTO Barbara RADINO Gianna RUSSO Lucia SONNESSA Rosanna TOLVE Gerardo TRAFICANTE Incoronata TRAFICANTE
Scuola Secondaria di I grado	
Maria CATALANO Giovanni B. CATENACCI Donato CITTADINI Carmen I. CURATELLA Stefania E. DI LUCCHIO Carmen A. FESTINESE Carmela GAGLIARDI Liliana GIULIANO Maria LAMORTE	Donata A. LAURENZANA Maria MUSTO Rosanna PACE Ivana RESTAINO Maria Teresa SAVINO Maria Anna STANTE Marisa VIGNOLA Maria Teresa ZUCCARO

COMITATO DI VALUTAZIONE

DOCENTI	GENITORI
<i>Maria Teresa SAVINO Lucia MUSTO Gianna RUSSO</i>	<i>RENATA CASELLE GIUSEPPINA STROZZA</i>

FUNZIONI STRUMENTALI AL PTOF: AREE E DOCENTI RESPONSABILI

ATTRIBUZIONI		DOCENTI RESPONSABILI
AREA 1 – PROGETTAZIONE E DOCUMENTAZIONE		
<i>Settori</i>	<i>Competenze</i>	<i>Donata R. Coviello (Primaria)</i> <i>Maria Musto (Secondaria)</i>
1. Revisione PTOF	Revisione di tutte le parti del PTOF sulla base delle indicazioni degli Organi Collegiali	
2. Programmazione classe	Revisione dello schema di programmazione, verifica della completezza, controllo dei contenuti e della coerenza con le linee d'indirizzo del PTOF, monitoraggio sull'applicazione	
3. Programmazione individuale	Revisione dello schema di programmazione, verifica della completezza, controllo dei contenuti e della coerenza con le linee d'indirizzo del POF, monitoraggio sull'applicazione	
4. Attività dipartimenti	Monitoraggio, sintesi operativa, verifica della coerenza con il PTOF	
5. Progetti	Monitoraggio progetti, verifica dei processi di attuazione, sintesi statistica	
6. Uscite didattiche e viaggi d'istruzione	Organizzazione uscite didattiche e visite guidate	
7. Commissioni	Membro Commissione POF/PTOF-PdM Membro Nucleo Autovalutazione di Istituto	
AREA 2 - TECNOLOGICA		
<i>Settori</i>	<i>Competenze</i>	<i>Donato L. R. CITTADINI</i>
1. Coordinamento e gestione registro elettronico	Controllo sul corretto funzionamento del RE; consulenza tecnico-didattica; interventi operativi al livello software in collaborazione con tecnico; gestione interventi di assistenza; organizzazione e cura delle procedure; coordinamento personale tecnico-amministrativo; supervisione delle procedure degli scrutini; predisposizione istruzioni operative, organizzazione e gestione delle operazioni relative alla sicurezza e alla conservazione dei dati;	
2. Innovazione tecnologica	Ricerca e azioni legate alla preparazione del progetto per classi 2.0, consulenza tecnico – didattica LIM.	
3. Utilizzazione piattaforma	Ricerca e azioni connesse all'utilizzazione di una piattaforma per progetti didattici	
4. Didattica LIM	Ricerca e azioni connesse al miglioramento e all'ampliamento della didattica LIM; Cooperazione con i referenti di progetti che prevedano l'utilizzo della Cl@sse 3.0.	
5. Orientamento	Referente orientamento in uscita	
6. Commissioni	Membro Commissione POF/PTOF-PdM; Membro Nucleo Autovalutazione di Istituto	

AREA 3 – DISAGIO E DISABILITÀ		
<i>Settori</i>	<i>Competenze</i>	
1. Studenti BES	Aggiornamento normativo; aggiornamento tecnico; monitoraggio periodico; verifica piani individualizzati e personalizzati; controllo procedure; rapporti con i consigli di classe, rapporti con le famiglie monitoraggio intermedio e conclusivo esiti formativi, procedure individuazione BES non certificati, consulenza predisposizione PDP connessi o azioni similari, loro monitoraggio; azioni informative ai docenti e alle famiglie.	Barbara RADINO
2. Sportello ascolto	Coordinamento azione sportello d'ascolto; coordinamento azione consulenza BES.	
3. Supporto studenti con difficoltà	Monitoraggio studenti in forte disagio formativo non-BES, coordinamento azione dei tutor	
4. Coordinamento GLHI	Coordinamento GLHI, coordinamento riunioni di equipe, rapporti con le strutture territoriali, coordinamento insegnanti di sostegno, cura delle procedure relative agli studenti H, DSA, con disagi psico-cognitivi	
5. Piano Accoglienza	Revisione e preparazione PAI	
6. Commissioni	Membro Commissione POF/PTOF-PdM Membro Nucleo Autovalutazione di Istituto	
AREA 4 – ARRICCHIMENTO AL PTOF		
<i>Settori</i>	<i>Competenze</i>	
1. Manifestazioni	Referente organizzazione manifestazioni dell'Istituto	Rossella D'ADAMO
2. Territorio	Referente progetti e collaborazioni con Enti e Associazioni presenti sul territorio	
3. Accoglienza	Referente progetto Accoglienza e continuità in ingresso e uscita	
4. Commissioni	Membro Commissione POF/PTOF-PdM Membro Nucleo Autovalutazione di Istituto	

GRUPPI DI LAVORO PER L'INCLUSIONE

GLH SEZIONE INFANZIA/PRIMARIA	<ul style="list-style-type: none"> ▪ VINCENZO BRUNO- DIRIGENTE SCOLASTICO; ▪ B. Radino-REFERENTE GLH COORDINATORE; ▪ F. Garripoli, B. Radino, G. Traficante, - DOCENTI DI SOSTEGNO ▪ R. D'Adamo, R. Clementi, I. Traficante, A.M. Di Noia, L.Sonnessa
GLH SEZIONE SECONDARIA I GRADO	<ul style="list-style-type: none"> ▪ VINCENZO BRUNO- DIRIGENTE SCOLASTICO; ▪ B. Radino- COORDINATORE; ▪ D. Cittadini, M.A. Stante-DOCENTI DI SOSTEGNO; ▪ I. Restaino, C. I. Curatella, M.T. Savino, DOCENTI COORDINATORI DEI CONSIGLI DI CLASSE OVE PRESENTE IL/I DIVERSABILE/I
GLI	<ul style="list-style-type: none"> ▪ VINCENZO BRUNO- DIRIGENTE SCOLASTICO; ▪ B. Radino - COORDINATORE ▪ R. D'Adamo, S. Chieppa, M.T. Savino DOCENTI CURRICOLARI PER OGNI ORDINE DI SCUOLA ▪ F. Garripoli, G. Traficante, M.A. Stante, D. Cittadini ▪ 1 genitore ▪ Dott.^{ssa} S. Potenza UNITÀ MULTIDISCIPLINARE ▪ Dott.^{ssa} L. Pasquariello – ASSESSORATO SERVIZI SOCIALI COMUNALI
ORGANO DI RACCORDO	<ul style="list-style-type: none"> ▪ VINCENZO BRUNO- DIRIGENTE SCOLASTICO; ▪ B. Radino- COORDINATORE GLI/GLH SEZIONE PRIMARIA / INFANZIA / SECONDARIA DI I GRADO